załącznik nr 1 do Uchwały Nr VI/35/2019
Rady Miasta Skierniewice z dnia 28 marca 2019r.

MIASTO SKIERNIEWICE

Miejscowy plan zagospodarowania przestrzennego
Fragment miasta Skierniewice położony przy ul.Gajowej

skala 1:1000

0 10 20 30 40 50m

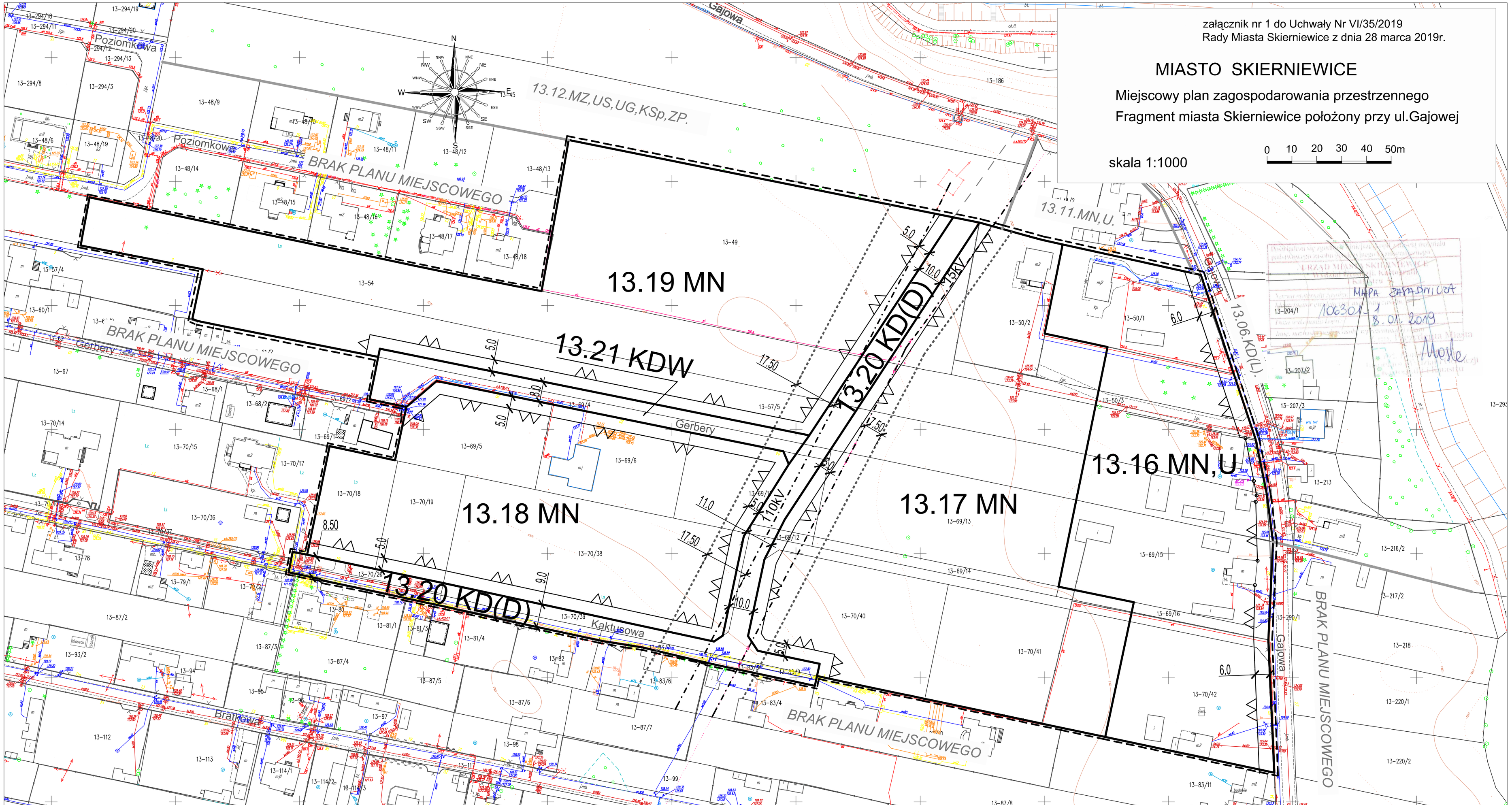

LEGENDA

USTALENIA OBOWIĄZUJĄCE

1) W ZAKRESIE KSZTAŁTOWANIA ZABUDOWY I ZAGOSPODAROWANIA TERENU

- GRANICA OBSZARU OBJĘTEGO PLANEM
- LINIA ROZGRANICZAJĄCA
- LINIA ZABUDOWY NIEPRZEKRACZALNA
- 10.0 — ZWYMIAROWANIE SZEROKOŚCI PASA DROGOWEGO I LINII ZABUDOWY
- 110kV 15 kV — LINIE ELEKTROENERGETYCZNE 110 kV i 15 kV
- GRANICA STREFY OCHRONNEJ OD W/W LINII ELEKTRO ENERGETYCZNYCH

2) W ZAKRESIE KATEGORII PRZEZNACZEŃ TERENÓW

NUMER OBRĘBU GEODEZYJNEGO MIASTA SKIERNIEWICE
NUMER TERENU
13.16 MN,U
PODSTAWOWE PRZEZNACZENIE TERENU

MN,U - TERENY ZABUDOWY MIESZKANIOWEJ JEDNORODZINNEJ, TERENY ZABUDOWY USŁUGOWEJ
MN - TERENY ZABUDOWY MIESZKANIOWEJ JEDNORODZINNEJ
KDD - TERENY DRÓG PUBLICZNYCH- KLASY DOJAZDOWA
KDW - TERENY DRÓG WEWNĘTRZNYCH

OZNACZENIA O CHARAKTERZE INFORMACYJNYM

13.12.MZ,US,UG,KSp,ZP; 13.11.MN,U; 13.06.KD(L); - SYMBOLE TERENÓW I ICH PRZEZNACZENIA W PLANIE MIEJSCOWYM ZATWIERDZONYM UCHWAŁĄ NR XXIX/91/04 RADY MIASTA SKIERNIEWICE Z DNIA 26 SIERPNIA 2004R.

BRAK PLANU MIEJSCOWEGO - OBSZAR DLA KTÓREGO NIE SPORZĄDZONO MIEJSCOWGO PLANU ZAGOSPODAROWANIA PRZESTRZENNEGO

- SYMBOL LINII ROZGRANICZAJACEJ TERENY USTALONE W SĄSIEDNICH PLANACH MIEJSCOWYCH

Wyrys ze studium uwarunkowań i kierunków zagospodarowania przestrzennego Miasta Skierniewice

granica obszaru objętego planem

216 MN - ZABUDOWA MIESZKANIOWA JEDNORODZINNA WRA Z ULICAMI, DOJAZDAMI,ZIELENIĄ OGÓLNODOSTĘPNĄ MIEJSCAMI POSTOJOWYMI DLA SAMOCHODÓW,OBIEKTAMI I URZADZENIAMI INFRASTRUKTURY TECHNICZNEJ;

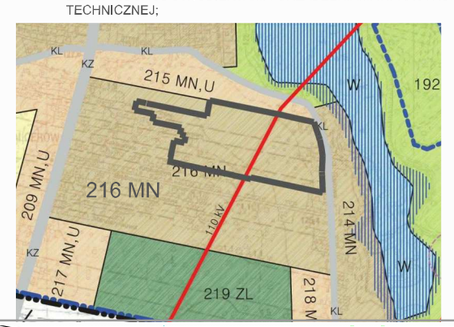

URZĄD MIASTA SKIERNIEWICE
BIURO PLANOWANIA PRZESTRZENNEGO I PLANOWANIA INWESTYCJI

MIEJSCOWY PLAN ZAGOSPODAROWANIA PRZESTRZENNEGO
Fragment miasta położony przy ul.Gajowej

ZESPÓŁ AUTORSKI:
mgr inż. DARIUSZ BOGUSZEWSKI
mgr BOGUMIŁA DĄBROWSKA

OPRACOWANIE GRAFICZNE:
tech. BOŻENA ROGUSKA