załącznik Nr 1 do Uchwały Nr XXXVIII/59/2017
Rady Miasta Skierniewice z dnia 25 maja 2017 r.

MIASTO SKIERNIEWICE

ZMIANA MIEJSCOWEGO PLANU ZAGOSPODAROWANIA PRZESTRZENNEGO

Fragment miasta położony przy ulicy T.Kościuszki, L.Waryńskiego

skala 1:1000

0 10 20 30 40 50 (m)

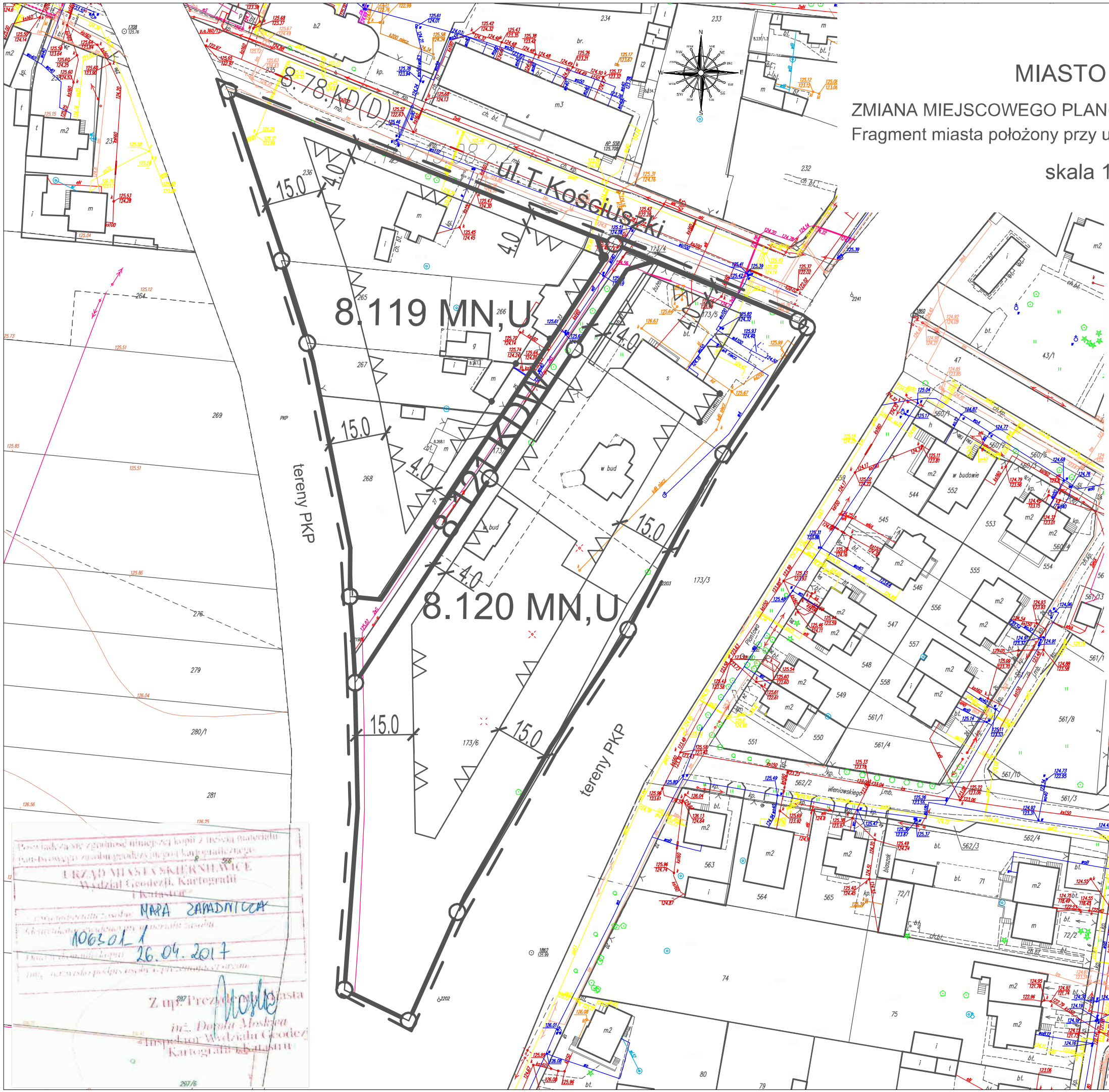

Legenda rysunku planu

Ustalenia obowiązujące

- granica obszaru opracowania
- linie rozgraniczające terenu
- punkty identyfikacyjne przebiegu linii rozgraniczających
- nieprzekraczalna linia zabudowy
- punkty identyfikacyjne przebiegu linii zabudowy
- 8.119 MN,U — tereny zabudowy mieszkaniowej jednorodzinnej, i usługowej
- 8.120.MN,U — tereny zabudowy mieszkaniowej jednorodzinnej i usługowej
- 8.121 KDW — teren drogi wewnętrznej
- 6.0 — zwymiarowanie linii zabudowy (w metrach)

Oznaczenia informacyjne

Oznaczenia dotyczące przeznaczenia terenów w otoczeniu obszaru planu

8.78.KD(D). - ulica klasy dojazdowej

Wyrys ze zmiany studium uwarunkowań i kierunków zagospodarowania przestrzennego miasta Skierniewice

- - - - granica obszaru objętego planem

MN- OBSZARY O DOMINUJĄCEJ FUNKCJI ZABUDOWY MIESZKANIOWEJ JEDNORODZINNEJ
U- OBSZARY O DOMINUJĄCEJ FUNKCJI USŁUGOWEJ

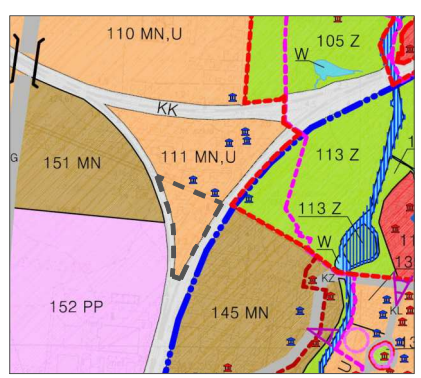

URZĄD MIASTA SKIERNIEWICE
BIURO PLANOWANIA PRZESTRZENNEGO I PLANOWANIA INWESTYCJI

MIEJSCOWY PLAN ZAGOSPODAROWANIA PRZESTRZENNEGO
Fragment miasta położony przy ul. T. Kościuszki i L. Waryńskiego

ZESPÓŁ AUTORSKI:
mgr inż. DARIUSZ BOGUSZEWSKI
mgr BOGUMIŁA DĄBROWSKA

OPRACOWANIE GRAFICZNE:
tech. BOŻENA ROGUSKA

Poświadcza się zgodność niniejszej kopii z treścią materiału kartograficznego zawierającego treści kartograficzne
URZĄD MIASTA SKIERNIEWICE
Wydział Geodezji, Kartografii i Katastru
MAPA ZASADNICZA
1063.01_1
26.04.2017
Z up. Prezydenta Miasta
inż. Danuta Moskwa
Inspektor Wydziału Geodezji, Kartografii i Katastru