załącznik do Uchwały Nr XXV/100/2020
Rady Miasta Skierniewice z dnia 26 listopada 2020r.

PRZEWODNICZĄCY RADY
Andrzej Melon

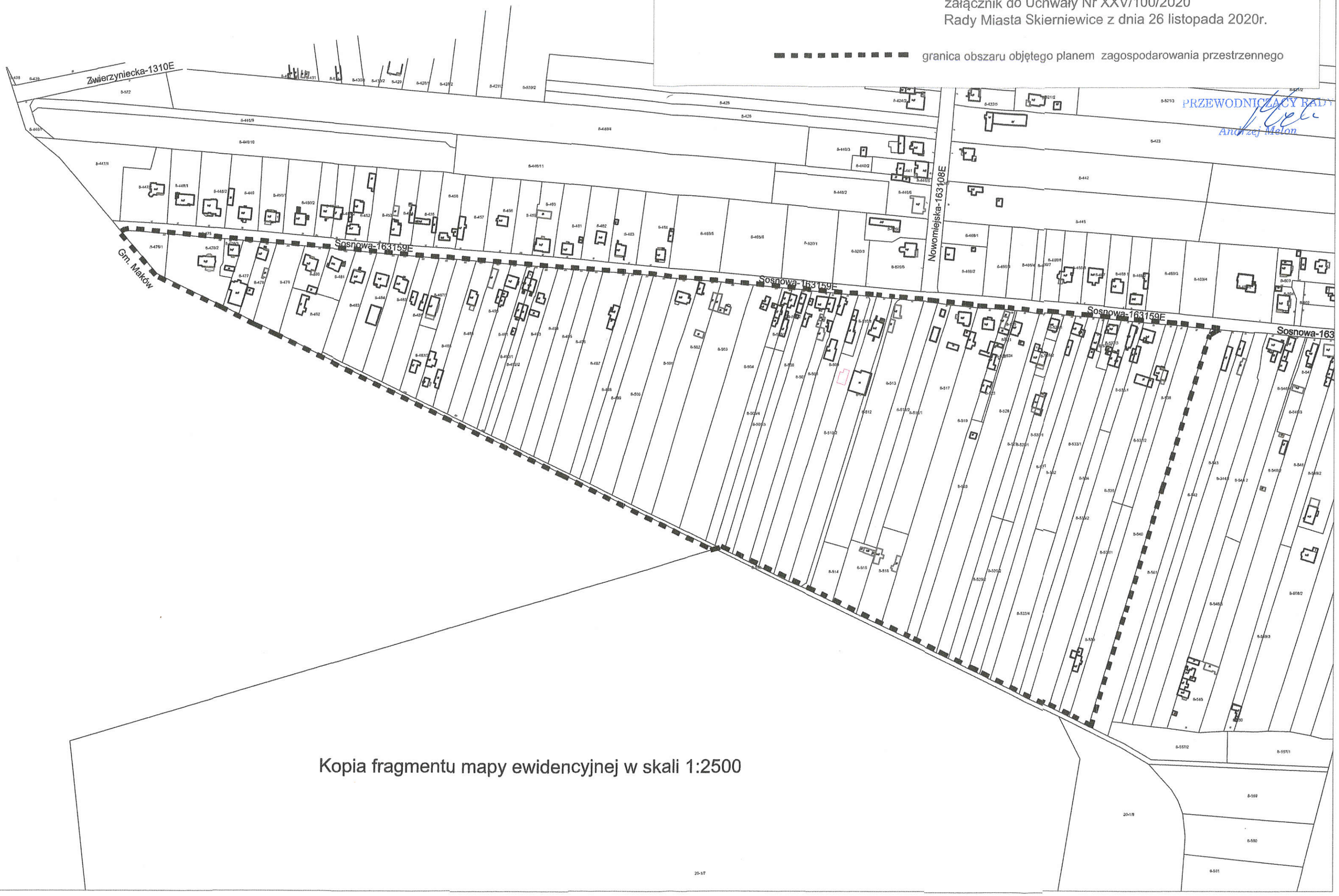

Kopia fragmentu mapy ewidencyjnej w skali 1:2500