załącznik Nr 1 do Uchwały Nr XVI/3/2020
Rady Miasta Skierniewice z dnia 23 stycznia 2020r.

MIASTO SKIERNIEWICE

MIEJSCOWY PLAN ZAGOSPODAROWANIA PRZESTRZENNEGO

Fragment miasta położony w rejonie ulic:Działkowej i Nowobielańskiej

0 10 20 30 40 50 (m)

skala 1:1000

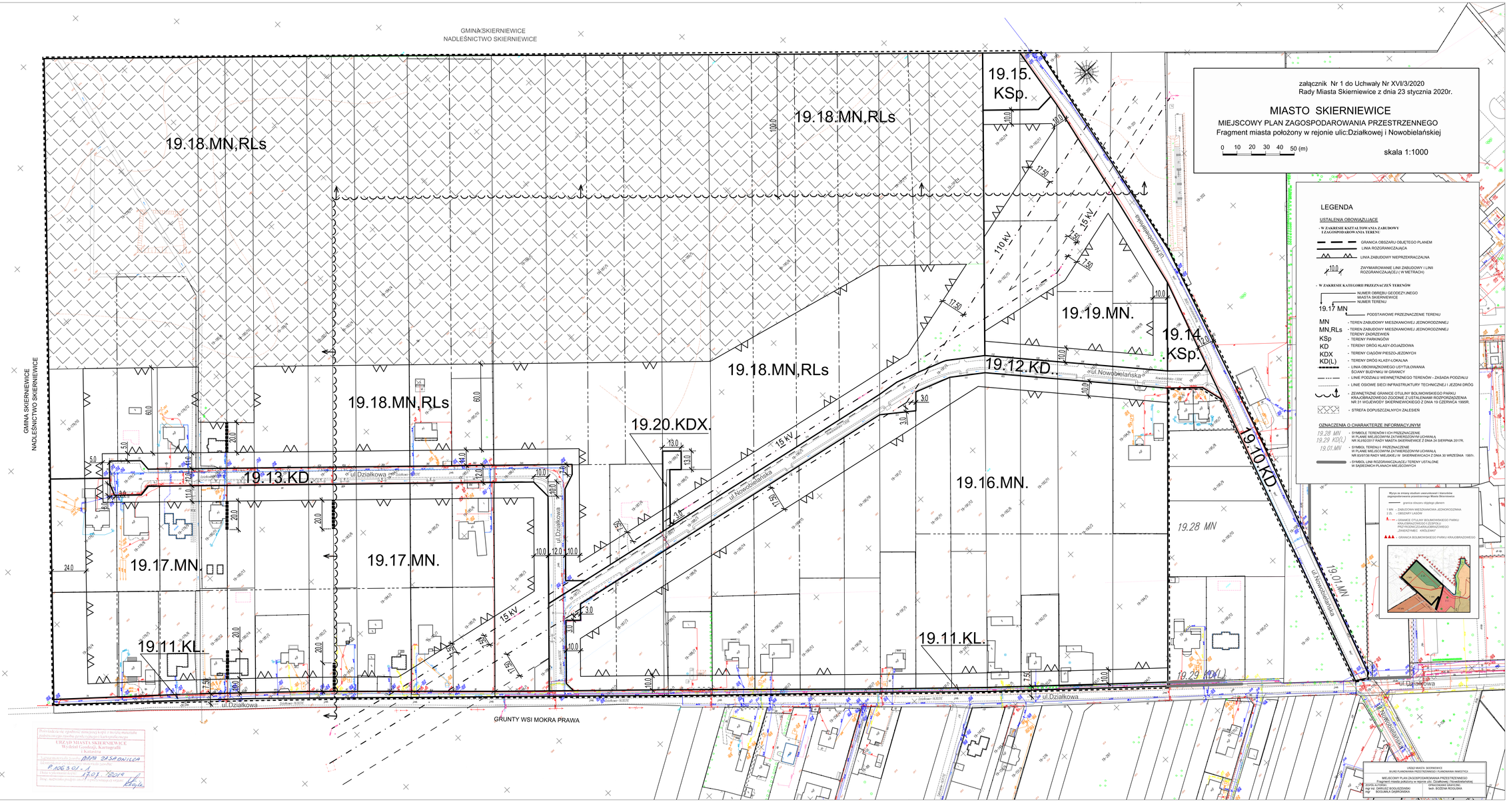

LEGENDA

USTALENIA OBOWIĄZUJĄCE

- W ZAKRESIE KSZTAŁTOWANIA ZABUDOWY I ZAGOSPODAROWANIA TERENU

GRANICA OBSZARU OBJĘTEGO PLANEM
LINIA ROZGRANICZAJĄCA
LINIA ZABUDOWY NIEPRZEKRACZALNA
10,0 ZWYMIAROWANIE LINII ZABUDOWY I LINII ROZGRANICZAJĄCEJ (W METRACH)

- W ZAKRESIE KATEGORII PRZEZNACZEŃ TERENÓW

NUMER OBREBU GEODEZYJNEGO MIASTA SKIERNIEWICE
NUMER TERENU
19.17 MN
PODSTAWOWE PRZEZNACZENIE TERENU

MN - TEREN ZABUDOWY MIESZKANIOWEJ JEDNORODZINNEJ
MN,RLs - TEREN ZABUDOWY MIESZKANIOWEJ JEDNORODZINNEJ TERENY ZADRZEWIEŃ
KSp - TERENY PARKINGÓW
KD - TERENY DRÓG KLASY-DOJAZDOWA
KDX - TERENY CIĄGÓW PIESZO-JEDNYCH
KD(L) - TERENY DRÓG KLASY-LOKALNA
- LINIA OBOWIĄZKOWEGO USYTUŁOWANIA ŚCIANY BUDYNKU W GRANICY
- LINIE PODZIAŁU WEWNĘTRZNEGO TERENÓW - ZASADA PODZIAŁU
- LINIE OSIOWE SIECI INFRASTRUKTURY TECHNICZNEJ I JEZDNI DRÓG
- ZEWNĘTRZNE GRANICE OTULINY BOLMOWSKIEGO PARKU KRAJOBRAZOWEGO ZGODNIE Z USTALENIAMI ROZPORZĄDZENIA NR 31 WOJEWODY SKIERNIEWICKIEGO Z DNIA 19 CZERWCA 1995R.
- STREFA DOPUSZCZALNYCH ZALESIEŃ

OZNACZENIA O CHARAKTERZE INFORMACYJNYM

19.28 MN - SYMBOLE TERENÓW I ICH PRZEZNACZENIE W PLANIE MIEJSCOWYM ZATWIERDZONYM UCHWAŁĄ NR XLII/202/17 RADY MIASTA SKIERNIEWICE Z DNIA 24 SIERPNIA 2017R.
19.29 KD(L)
19.01.MN - SYMBOL TERENU I PRZEZNACZENIE W PLANIE MIEJSCOWYM ZATWIERDZONYM UCHWAŁĄ NR 83/97/06 RADY MIEJSKIEJ W SKIERNIEWICACH Z DNIA 30 WRZEŚNIA 1997r.
- SYMBOL LINII ROZGRANICZAJĄCEJ TERENY USTALONE W SĄSIEDNICH PLANACH MIEJSCOWYCH

Wyrys ze zmiany studium uwarunkowań i kierunków zagospodarowania przestrzennego Miasta Skierniewice

- granica obszaru objętego planem
1 MN - ZABUDOWA MIESZKANIOWA JEDNORODZINNA
2 JL - OSIEDLE LASÓW
- GRANICE OTULINY BOLMOWSKIEGO PARKU KRAJOBRAZOWEGO ZGODNIE Z ROZPORZĄDZENIEM WOJEWODY SKIERNIEWICKIEGO „ZWIERZYNIEC - KRÓLEWA"
- GRANICA BOLMOWSKIEGO PARKU KRAJOBRAZOWEGO

Przetwarzanie na zgodność treściowej kopii z treścią materiału źródłowego zasobu geodezyjnego i kartograficznego
URZĄD MIASTA SKIERNIEWICE
Wydział Geodezji, Kartografii
Nazwa materiału źródłowego: MPZP ZASPOWILCA
Nr ewidencyjny materiału źródłowego: P.1063.01-A
Data wykonania kopii: 17.01.2019
Imię i nazwisko osoby przetwarzającej materiał:

URZĄD MIASTA SKIERNIEWICE
BIURO PLANOWANIA PRZESTRZENNEGO I FUNKCJONALNA INWESTYCJI

MIEJSCOWY PLAN ZAGOSPODAROWANIA PRZESTRZENNEGO
Fragment miasta położony w rejonie ulic: Działkowej i Nowobielańskiej

SKALA: 1:1000 DATA: styczeń 2020r.
Kier. BPP: DARIUSZ BOGUSZEWSKI
Wyk.: BOGUMIŁA DĄBROWSKA
GRAFICZNIAK: DAVIT ZIKI
Tech. BIUCZNA: RÓŻUSKA