załącznik nr 1 do Uchwały Nr XIII/126/2019
Rady Miasta Skierniewice z dnia 17 października 2019r.

MIASTO SKIERNIEWICE

Miejscowy plan zagospodarowania przestrzennego
Fragment miasta Skierniewice położony w sąsiedztwie ulicy Jana III Sobieskiego

skala 1:1000

0 10 20 30 40 50m

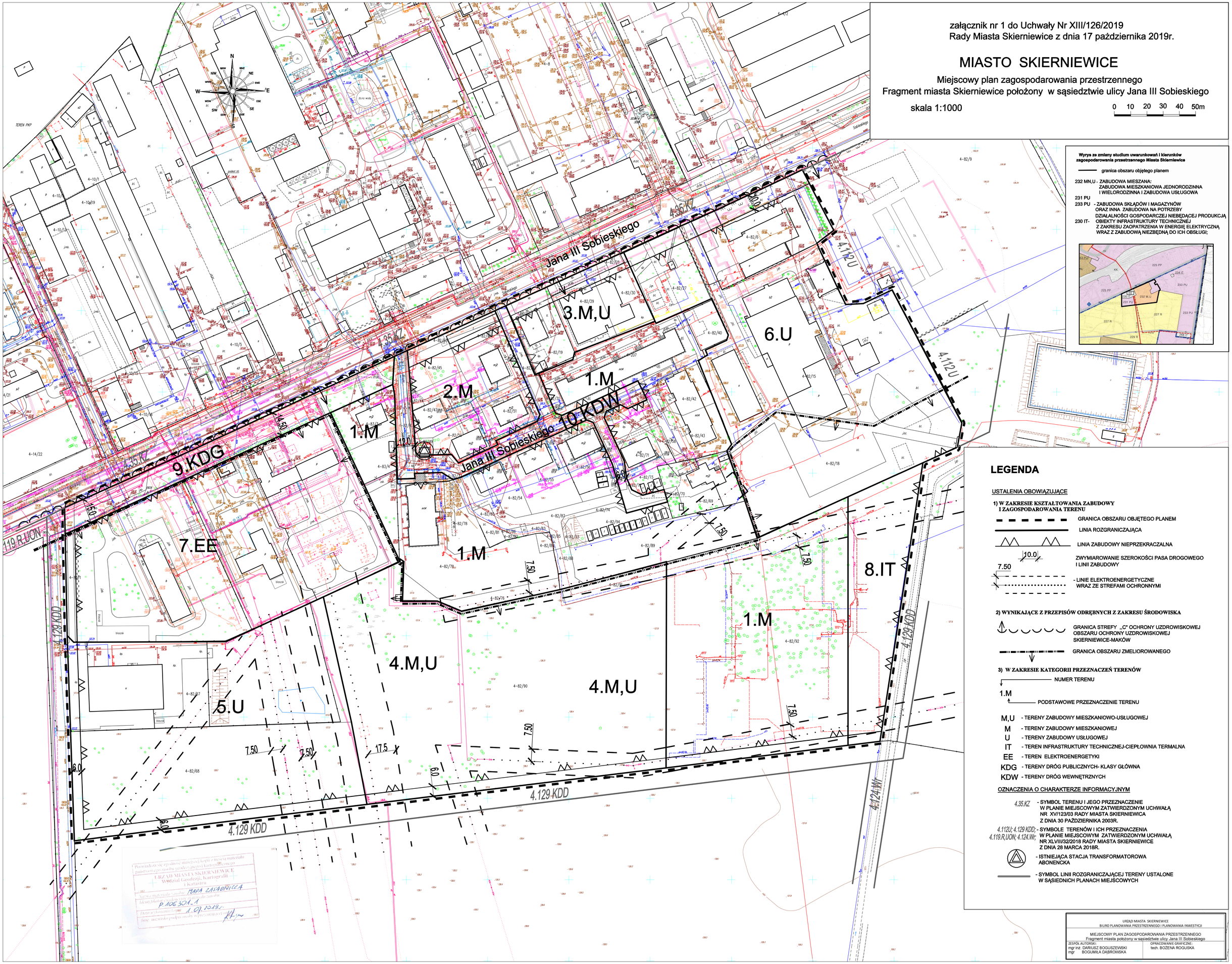

Wyrys ze zmiany studium uwarunkowań i kierunków zagospodarowania przestrzennego Miasta Skierniewice

granica obszaru objętego planem

232 MN,U - ZABUDOWA MIESZANA: ZABUDOWA MIESZKANIOWA JEDNORODZINNA I WIELORODZINNA I ZABUDOWA USŁUGOWA

231 PU

233 PU - ZABUDOWA SKŁĄDÓW I MAGAZYNÓW ORAZ INNA ZABUDOWA NA POTRZEBY DZIAŁALNOŚCI GOSPODARCZEJ NIEBĘDĄCEJ PRODUKCJĄ

230 IT- OBIEKTY INFRASTRUKTURY TECHNICZNEJ Z ZAKRESU ZAOPATRZENIA W ENERGIĘ ELEKTRYCZNĄ WRAZ Z ZABUDOWĄ NIEZBĘDNĄ DO ICH OBSŁUGI;

LEGENDA

USTALENIA OBOWIĄZUJĄCE

1) W ZAKRESIE KSZTAŁTOWANIA ZABUDOWY I ZAGOSPODAROWANIA TERENU

GRANICA OBSZARU OBJĘTEGO PLANEM

LINIA ROZGRANICZAJĄCA

LINIA ZABUDOWY NIEPRZEKRACZALNA

10.0 ZWYMIAROWANIE SZEROKOŚCI PASA DROGOWEGO I LINII ZABUDOWY

7.50 - LINIE ELEKTROENERGETYCZNE WRAZ ZE STREFAMI OCHRONNYMI

2) WYNIKAJĄCE Z PRZEPISÓW ODRĘBNYCH Z ZAKRESU ŚRODOWISKA

GRANICA STREFY „C" OCHRONY UZDROWISKOWEJ OBSZARU OCHRONY UZDROWISKOWEJ SKIERNIEWICE-MAKÓW

GRANICA OBSZARU ZMELIOROWANEGO

3) W ZAKRESIE KATEGORII PRZEZNACZEŃ TERENÓW

NUMER TERENU

1.M PODSTAWOWE PRZEZNACZENIE TERENU

M,U - TERENY ZABUDOWY MIESZKANIOWO-USŁUGOWEJ
M - TERENY ZABUDOWY MIESZKANIOWEJ
U - TERENY ZABUDOWY USŁUGOWEJ
IT - TEREN INFRASTRUKTURY TECHNICZNEJ-CIEPŁOWNIA TERMALNA
EE - TEREN ELEKTROENERGETYKI
KDG - TERENY DRÓG PUBLICZNYCH- KLASY GŁÓWNA
KDW - TERENY DRÓG WEWNĘTRZNYCH

OZNACZENIA O CHARAKTERZE INFORMACYJNYM

4.35.KZ - SYMBOL TERENU I JEGO PRZEZNACZENIE W PLANIE MIEJSCOWYM ZATWIERDZONYM UCHWAŁĄ NR XV/123/03 RADY MIASTA SKIERNIEWICA Z DNIA 30 PAŹDZIERNIKA 2003R.

4.112U; 4.129 KDD; 4.119.R,UON; 4.124.Wr; - SYMBOLE TERENÓW I ICH PRZEZNACZENIA W PLANIE MIEJSCOWYM ZATWIERDZONYM UCHWAŁĄ NR XLVIII/32/2018 RADY MIASTA SKIERNIEWICE Z DNIA 28 MARCA 2018R.

- ISTNIEJĄCA STACJA TRANSFORMATOROWA ABONENCKA

- SYMBOL LINII ROZGRANICZAJĄCEJ TERENY USTALONE W SĄSIEDNICH PLANACH MIEJSCOWYCH

Poświadcza się zgodność niniejszej kopii z treścią materiału państwowego zasobu geodezyjnego i kartograficznego
URZĄD MIASTA SKIERNIEWICE
Wydział Geodezji, Kartografii i Katastru
Nazwa materiału zasobu: MAPA ZASADNICZA
Identyfikator ewidencyjny materiału zasobu: P.106301-1
Data wykonania kopii: 1.07.2019r.
Inne: nazwisko podpis osoby reprezentującej organ

URZĄD MIASTA SKIERNIEWICE
BIURO PLANOWANIA PRZESTRZENNEGO I PLANOWANIA INWESTYCJI

MIEJSCOWY PLAN ZAGOSPODAROWANIA PRZESTRZENNEGO
Fragment miasta położony w sąsiedztwie ulicy Jana III Sobieskiego

ZESPÓŁ AUTORSKI:	OPRACOWANIE GRAFICZNE:
mgr inż. DARIUSZ BOGUSZEWSKI mgr BOGUMIŁA DĄBROWSKA	tech. BOŻENA ROGUSKA